Huis Onder de Zon

# 4 Chambre à coucher Villa in Lo Romero Golf Course

Ref: GI1447-AP-1119

599.995€ €

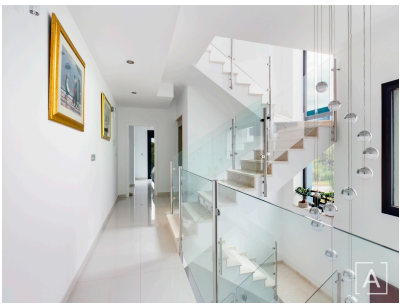

**Genre de la maison :** Villa

**Localité :** Lo Romero Golf Course

**Chambres :** 4

**Salles de bains :** 4

**Surface habitable :** 228 m²

**Surface du terrain :** 272 m²

- ☑ Sous-sol
- ☑ Terrasse sur le toit
- ☑ Ascenseur
- ☑ Airconditioning
- ☑ Chauffage
- ☑ Cuisine equipée

info@huisonderdezon.com www.huisonderdezon.com +34 606334492